

- Legenda**
- Perimetro P.I.P. vigente
 - Perimetro P.I.P. proposto
 - Arete da escludere rispetto al P.I.P. vigente
 - Arete da includere rispetto al P.I.P. vigente
 - E.X Codice area da escludere dal P.I.P. vigente
 - L.X Codice area da includere nel P.I.P. vigente

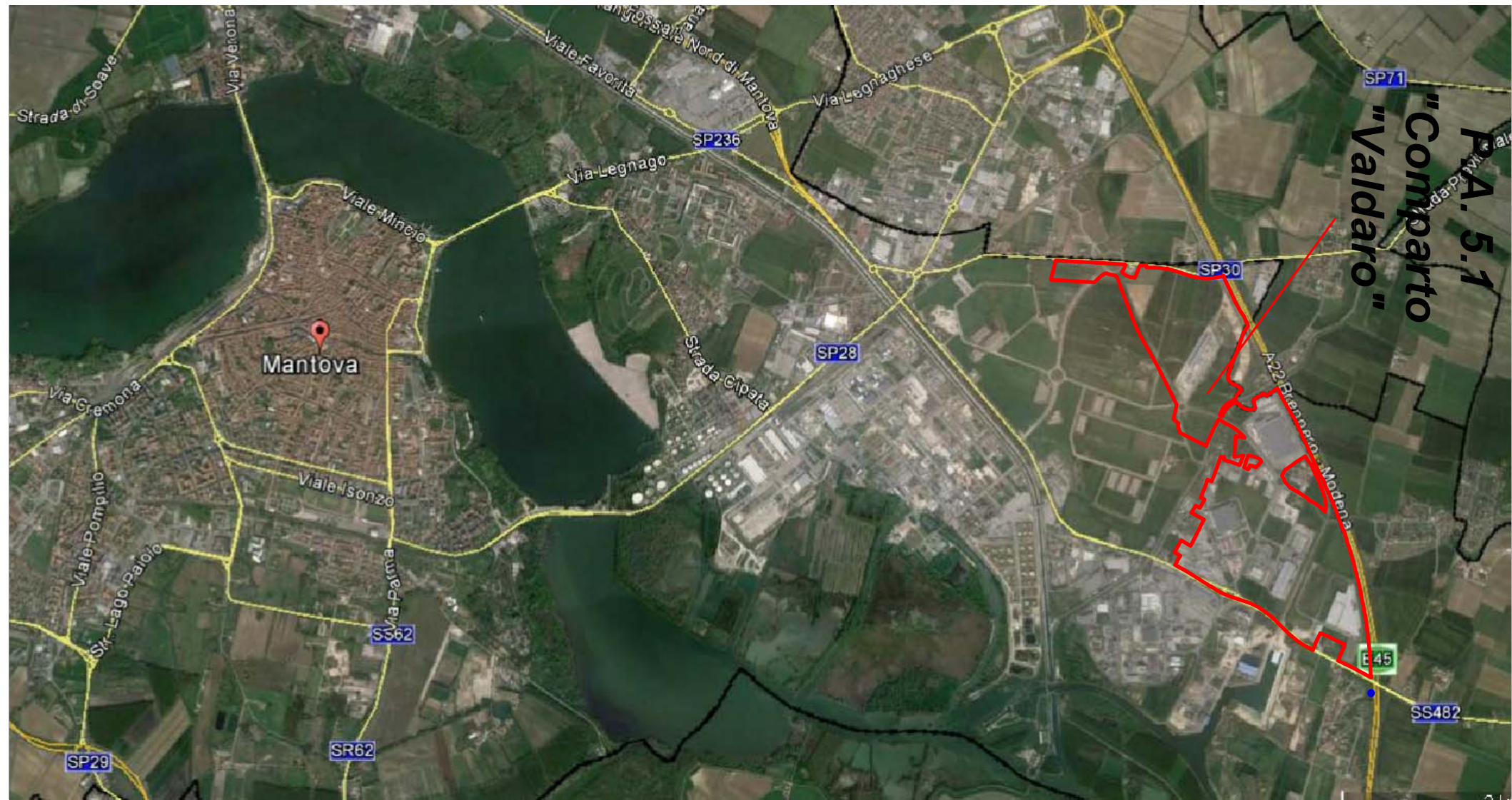

Quadro d'insieme
Fuori scala

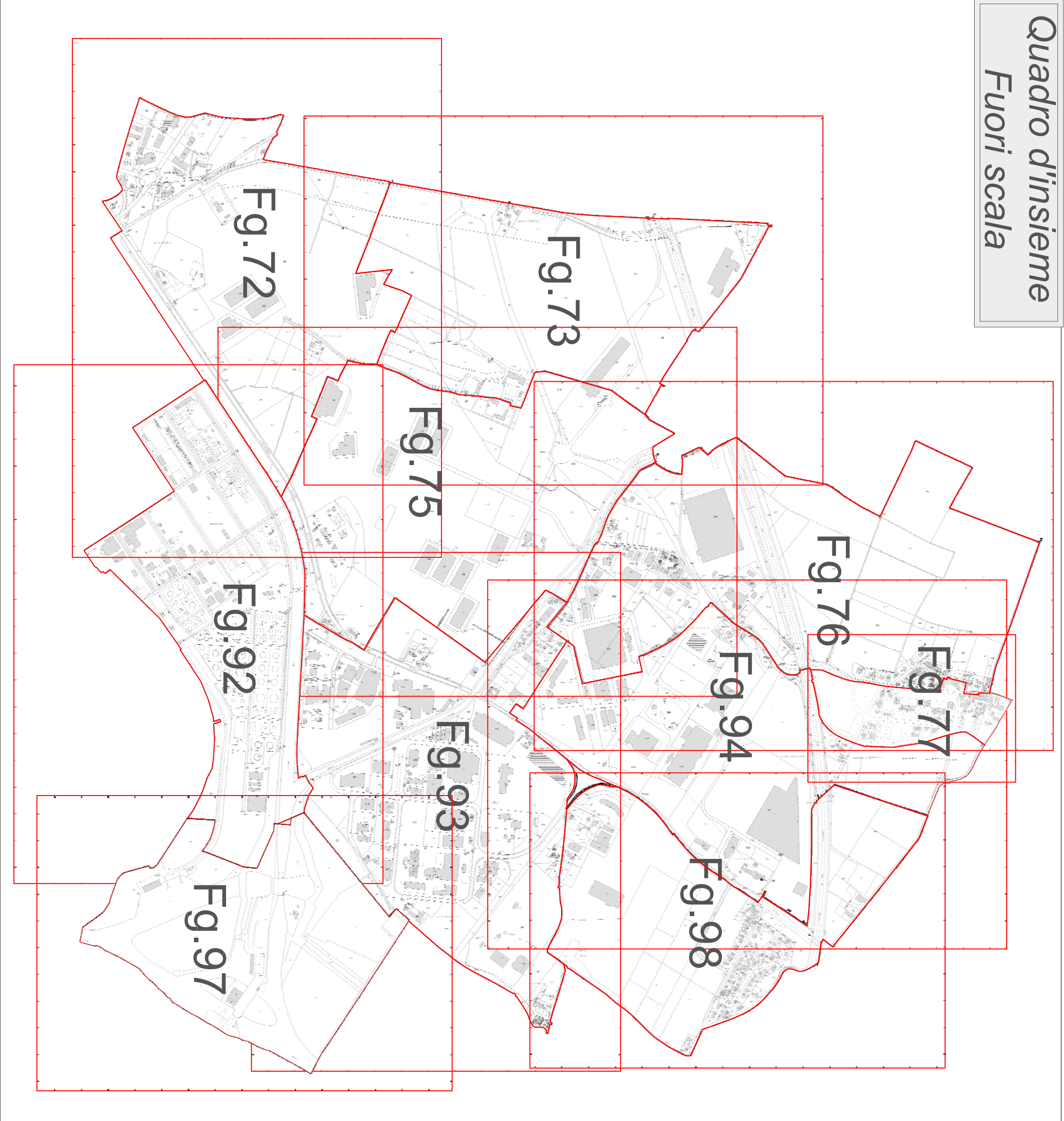

COMUNE DI MANTOVA
VARIANTE AL PIANO PER INSEDIAMENTI
PRODUTTIVI - P.A. 5.1 - COMPARTO "VALDARO"
E AL P.G.T.

Planimetria catastale con indicazione delle
variazioni del perimetro P.I.P.

Comittente
Valdaro S.p.A. in liquidazione
Via Giordano di Cipro n. 10 - Mantova
C.F. 0123620205
Progettista
Studio Marinelli
Ambiente Contratti Energia Sicurezza Territorio
46100 Mantova - Via Alfa, 4
Telefono: 0376 374165 - 3358037483
Email: oliviero@studiomarinelli.eu
P.IVA 0238101208
Ordine degli Ingegneri di Mantova n. 721/A

Timbro e firma

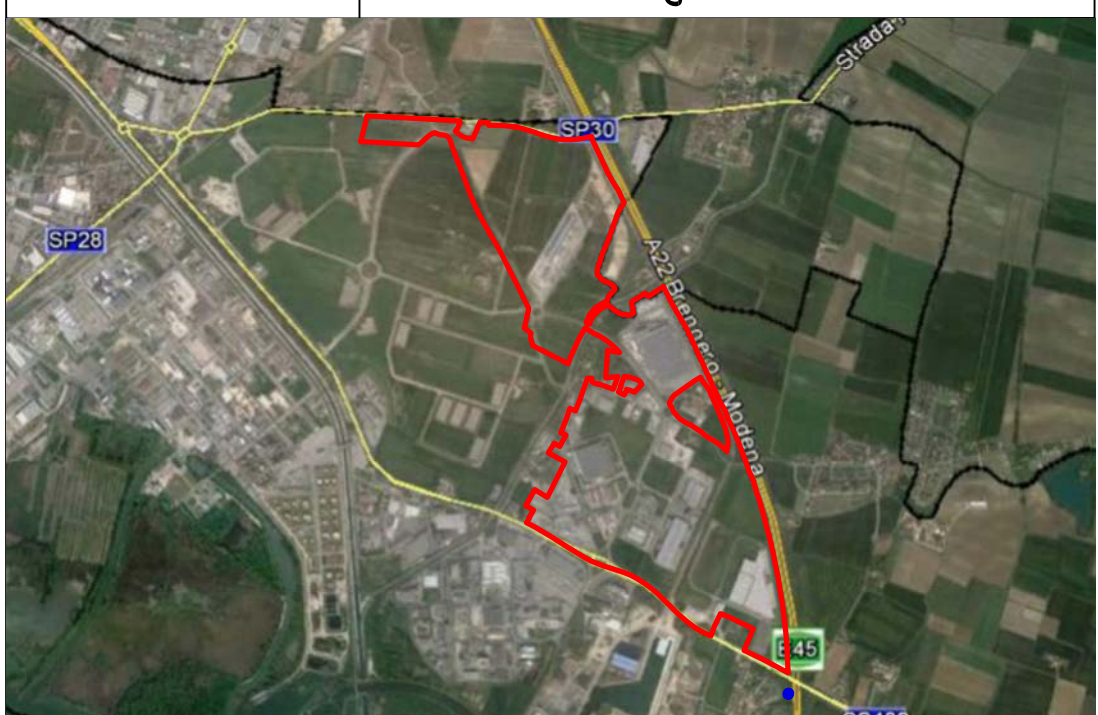

Scala: 1:2.500
Data: 2018
Foglio: 1/2
Il progettista si riserva, a termini di legge, la proprietà del
presente progetto, la riproduzione anche parziale è vietata.